

DETALHE A MONTAGEM DE REGULADOR DE PRESSÃO 1º ESTAGIO

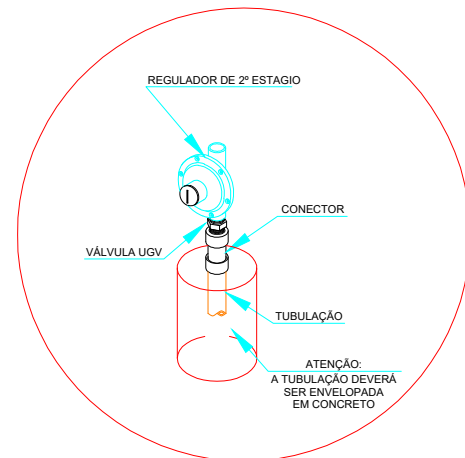

DETALHE B PONTO DE CONSUMO VINDO PELO PISO

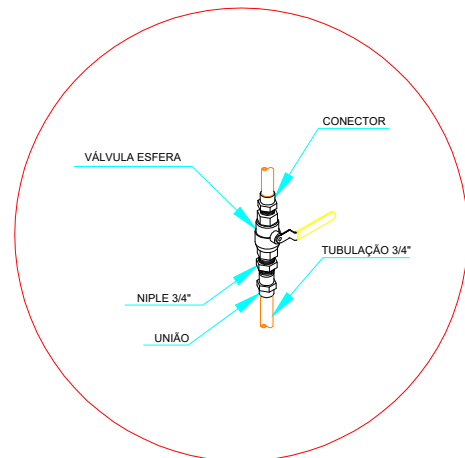

DETALHE C VÁLVULA DE CORTE GERAL A SER INSTALADA NA PARTE EXTERNA DA CENTRAL DE GÁS

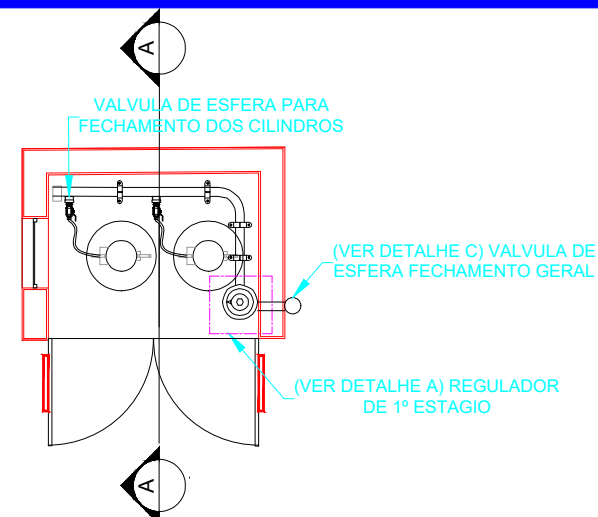

VISTA SUPERIOR

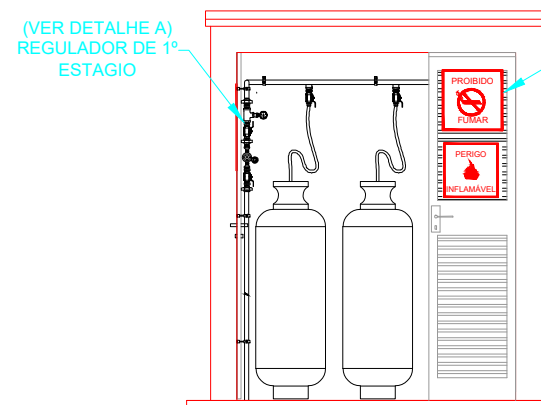

VISTA FRONTAL

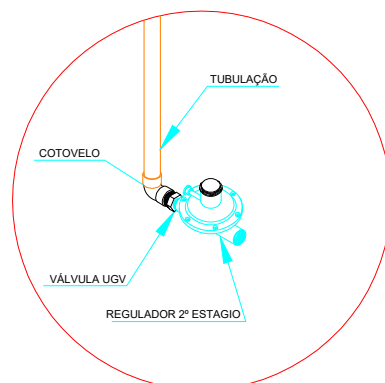

DETALHE "D" REGULADOR DE 2º ESTAGIO INSTALADO NAS PAREDES PROXIMA AOS PONTO DE CONSUMO

COBERTURA EM CONCRETO ESPESURA DE 10cm

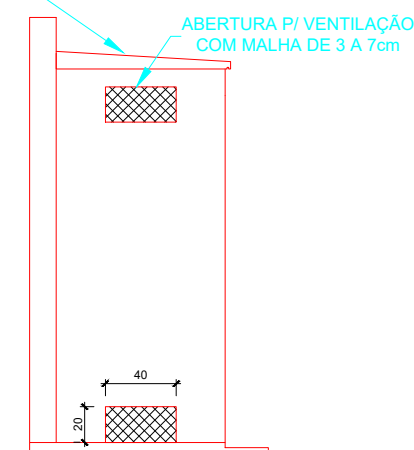

VISTA LATERAL

-ESTE PADRÃO É REFERENTE ÀS INSTALAÇÕES DO GÁS E DEVE SER USADO COMO COMPLEMENTO DO PADRÃO AGETOP PARA CENTRAL DE GÁS.
-PARA A CONSTRUÇÃO DA CENTRAL DE GÁS DEVE-SE UTILIZAR O PADRÃO AGETOP.

REDE PRIMARIA = ENTRE REGULADORES DE 1º E 2º ESTAGIO = 150 kPa
REDE SECUNDARIA - APOS O REGULADORES DE 2º ESTAGIO = 5kPa

OBSERVAÇÕES GERAIS

- 1- A CENTRAL DE GLP DEVERÁ ESTAR NO MÍNIMO A 1,50 METROS DE DISTANCIA DE QUALQUER TIPO DE ABERTURAS COMO RALOS, POÇOS CANALETAS, CAIXA DE PASSAGEM, E ABERTURAS PARA COMPARTIMENTOS SUBTERRANEOS E OUTRAS QUE ESTEJAM EM NÍVEL INFERIOR
- 2- A CENTRAL DE GLP DEVERÁ ESTAR NO MÍNIMO A 1,50 METROS DE FONTE DE MATERIAL DE FÁCIL COMBUSTÃO E DE QUALQUER FONTE DE IGNIÇÃO, E QUALQUER ACESSO PARA DENTRO DA EDIFICAÇÃO, COMO JANELAS E PORTAS, ESTACIONAMENTO E DE REDE ELÉTRICA RAMPAS DE ACESSO AO SUBSOLO;
- 3- PARA INTERLIGAÇÃO COM FLEXÍVEL DE AÇO OU MANGUEIRA DE PVC O COMPRIMENTO MÁXIMO DEVE SER DE 80 CENTÍMETROS;
- 4- NÃO ARMAZENAR QUALQUER TIPO DE MATERIAL DENTRO DA CENTRAL DE GLP;
- 5- O ABRIGO DA CENTRAL TERÁ RESISTÊNCIA MÍNIMA AO FOGO DE 2 HORAS E A BASE E FIRME EM NÍVEL SUPERIOR AO PISO CIRCUNDANTE
- 6- A TUBULAÇÃO DE GLP NÃO PODE PASSAR EM COMPARTIMENTO NÃO VENTILADO COMO: PORÕES, CAIXAS PERDIDAS, FORROS FALSOS E OUTROS;
- 7- A TUBULAÇÃO QUANDO ENTERRADA DEVERÁ SER PROTEGIDA COM APLICAÇÃO DE UM PRODUTO ANTICORROSIVO, EXCETO QUANDO UTILIZAR MATERIAL DE COBRE;
- 8- A TUBULAÇÃO DEVERÁ TER UM AFASTAMENTO MÍNIMO DE 3,00 METROS DE PARA-RAIOS E SEUS DEVIDOS PONTOS DE ATERRAMENTOS;
- 9- DEVEM SER COLOCADOS AVISOS COM LETRAS NÃO MENORES QUE 50 MILÍMETROS, EM QUANTIDADE TAL QUE POSSAM SER VISUALIZADAS, DE QUALQUER DIREÇÃO DE ACESSO A CENTRAL DE GLP CONTENDO OS SEGUINTE DIZERES "PERIGO - INFLAMÁVEL" E "PROIBIDO FUMAR";
- 10- É VEDADA A LOCALIZAÇÃO DO ABRIGO DE MEDIDORES OU REGULADORES DE 2º ESTAGIO NA ANTECAMARA E/OU NAS ESCADAS DE EMERGÊNCIA.
- 11- AS TUBULAÇÕES APARENTES, DEVEM ESTAR AFASTADAS, NO MÍNIMO A 0,50 METROS DE CONDUTORES ELÉTRICOS DESPROTEGIDOS E 0,30 METROS CASO OS MESMO SEJAM PROTEGIDOS POR CONDUTORES.
- 12- A TUBULAÇÃO APARENTE DEVERÁ SER PINTADA NA COR AMARELA.
- 13- A REDE DE DISTRIBUIÇÃO EMBUTIDA EM LOCAL QUE NÃO POSSUA PLENA ESTANQUEIDADE, SERÁ ENVOLVIDA EM FITA ADESIVA PRÓPRIA QUE GARANTA A ESTANQUEIDADE E RECOBERTA (ENVELOPADA) POR CAMADA DE CONCRETO COM ESPESURA MÍNIMA DE 3 cm
- 14- SERÃO UTILIZADOS TUBOS E CONEXÕES CONFORME PREVISTO NA NBR 13523 ITEM 5.3
- 15- OS RECIPIENTES DE GÁS DA CENTRAL OBEDECEM AO AFASTAMENTO DE 3M DE IGNIÇÃO (INCLUSIVE VEÍCULOS) E DE RAMPAS DE ACESSO AO SUBSOLO DE ACORDO COM O ITEM 4.2.4 DA NT 05/2000-CBMDF E O ITEM 4.13 DA NBR-13523 DA ABNT
- 16- A CANALIZAÇÃO DE DISTRIBUIÇÃO DE GLP NÃO PASSA EM LOCAL SEM VENTILAÇÃO QUE POSSAM OCASIONAR, EM CASO DE VAZAMENTO UM ACÚMULO DE GÁS, ACARRENTANDO ALTO RISCO DE EXPLOÇÃO, DE ACORDO COM O ITEM 4.2.5 DA NT 05/2000-CBMDF
- 17- OS RECIPIENTES DE GÁS DA CENTAL DE GLP OBEDECEM AO AFASTAMENTO DE 6M DE OUTROS DEPOSITOS DE INFLAMÁVEIS DE 15M DE DEPOSITO DE HÍDROGENIO DE ACORDO COM OS ITENS 4.14 E 4.15 DA NBR 13523 DA ABNT.
- 18- TODA TUBULAÇÃO EMBUTIDA DEVERÁ SER ENVELOPADA COM NO MÍNIMO 03 CENTÍMETRO DE CONCRETO
- 19- FAZER O TESTE DE ESTANQUEIDADE.

CODIGO	SÍMBOLO	SIGNIFICADO	FORMA E COR	APLICAÇÃO
1		Proibido fumar	Símbolo: Circular Fundo: branco Pictograma: preto Faixa circular e barra diametral: vermelhas	Todo local onde o fumo possa aumentar o risco de incêndio
6		Cuidado, Risco de Incêndio	Símbolo: Triangular Fundo: amarelo Pictograma: preto Faixa triangular: preto	Proximo a materiais ou áreas com presença de produtos altamente inflamavel

**DETALHES
PADRÃO**

DESCRIÇÃO

**INSTALAÇÕES DO GÁS CANALIZADO COMPOSTA
POR 2 - P45 PADRÃO SEDUCE 2018
SUPERINTENDENCIA DE INFRAESTRUTURA**

DATA

ABR/18

FOLHA:

1 / 1